

Tangentialrampe TR 03

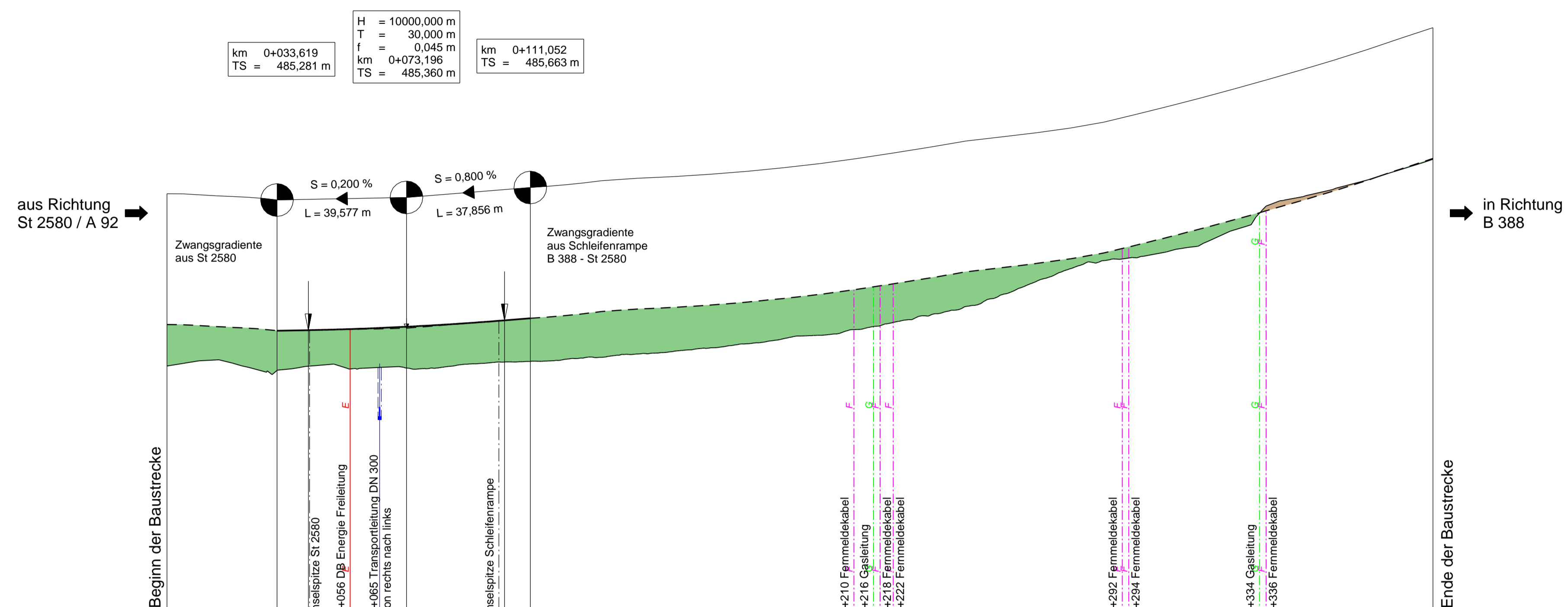

Km	0+000	0+100	0+200	0+300	386,983
Gradientenhöhe	485,47	485,47	485,44	485,41	485,35
Station Gradiente	0,00	5,00	10,00	15,00	20,00
Entwässerung links	siehe linke Entwässerung St 2580		siehe rechte Entwässerung SR 03		
Entwässerung rechts	0,00	Transportmulde mit Ableitung in Rohrleitung DN 300 bei Bau-km 0+065		hoher Rand entwässert frei in das angrenzende Gelände	
Geländehöhe	484,20	484,28	484,15	484,14	484,13
Station Gelände	0,00	20,00	40,00	60,00	80,00

Km	0+000	0+100	0+200	0+300	386,983
0,000	5,975	43,788	96,206	116,206	136,719
245,927	283,620	381,983	386,983		

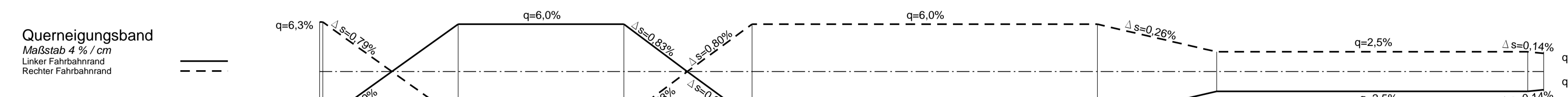
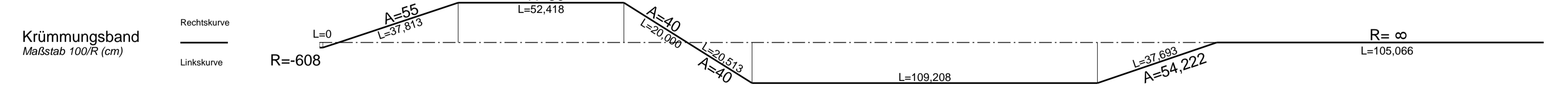

Schleifenrampe SR 03

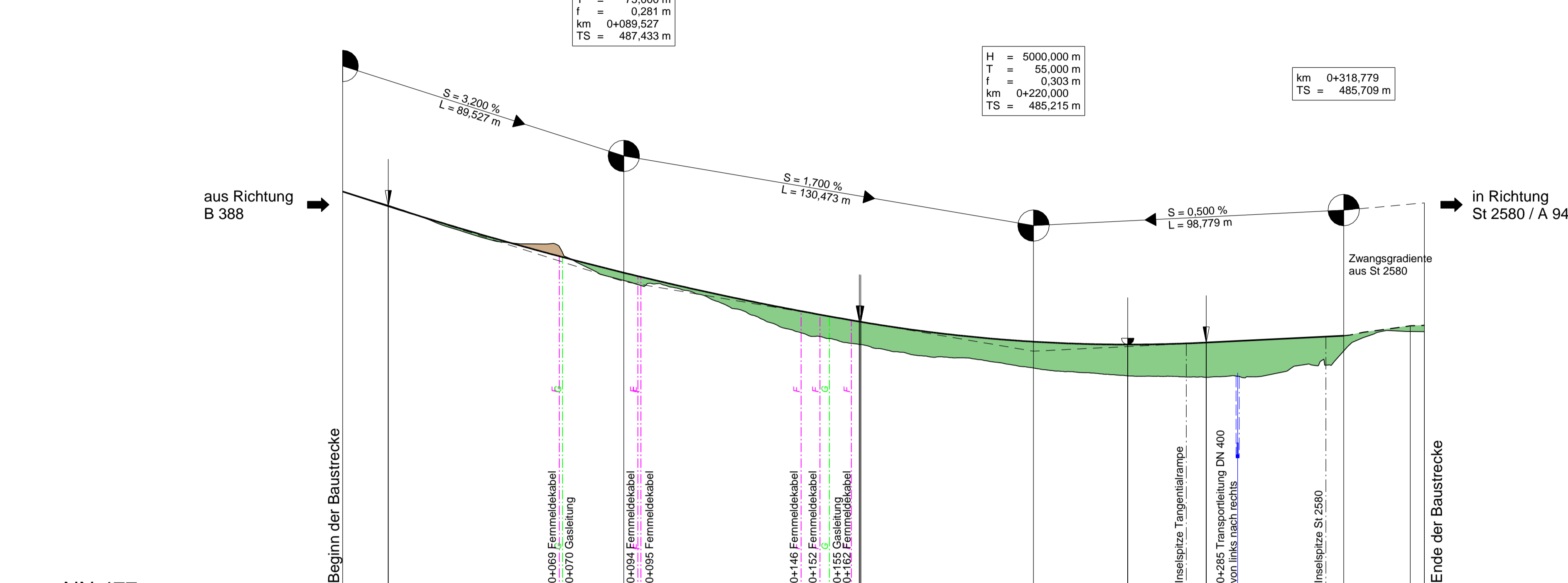

Km	0+000	0+100	0+200	0+300	343,454
Gradientenhöhe	490,30	489,83	489,65	489,48	489,30
Station Gradiente	0,00	14,53	20,00	40,00	60,00
Entwässerung links	siehe rechte Entwässerung TR 03		siehe rechte Entwässerung SR 03		
Entwässerung rechts	0,00	Transportmulde mit Sickerleitung Ableitung in Rohrleitung DN 400 bei Bau-km 0+285		Transportmulde mit Teilsickerrohr Ableitung in Rohrleitung bei Bau-km 0+285	
Geländehöhe	490,30	489,68	489,67	489,63	489,78
Station Gelände	0,00	20,00	40,00	60,00	80,00

Km	0+000	0+100	0+200	0+300	343,454
0,000	11,137	33,165	103,726	139,440	246,690
263,833	305,348	343,454			

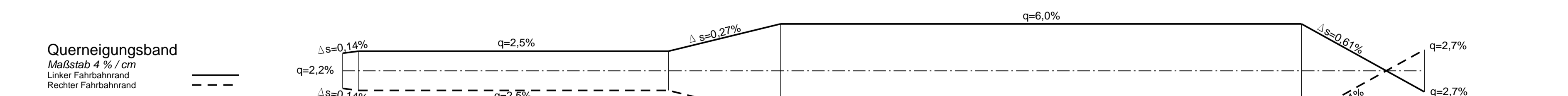
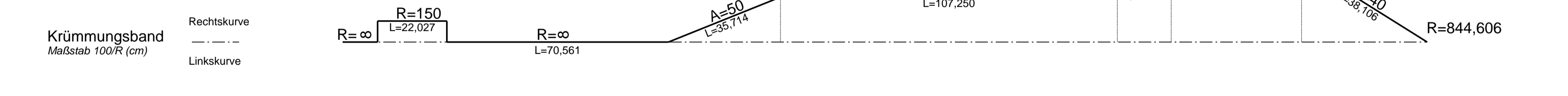

Zeichenerklärung

Fahrbahn mit Überhohefahrstreifen (ÜFS) bzw. Zusatzfahrstreifen (ZFS)

Neigungsbrechpunkt mit Angabe von:
 km = 14696,535 Bau-km
 H = 362,155 m Ausrundungshalbmesser
 T = 168,752 m Tangententlänge
 f = 4,372 m Stichhöhe
 h TS = 415,868 m Höhe Tangentenschnittpunkt

Ausrundungsbereich Kuppe/ Ausrundungsende Wanne
 1,500 %
 1325,050 m
 1,500 %
 725,002 m

Längsneigung und Abstand zum nächsten Neigungsbrechpunkt

Damm
 Einschnitt

Schacht links Schacht rechts Schacht links u. rechts

Bestehende Leitungen

Wasserversorgung
 Gasleitung
 Fernmeldeleitung
 E-Freileitung

IB Buihues & Partner
 Kellerstraße 3 113
 84416 Taufkirchen (Vils)
 Tel: 08945403180
 Fax: 08945403181
 E-Mail: info@ib-buihues.de
 Internet: http://www.ib-buihues.de

bearbeitet: 28.01.2015 Haar
 gezeichnet: 29.01.2015 Wiesner
 geprüft: 06.03.2015 Haar

Staatliches Bauamt Freising
 Fachbereich Straßenbau

Winzerstraße 43
 80797 München
 Tel: 189 90 707-0, Fax: 189 90 707-216, E-Mail: poststelle@strabf.bayern.de

bearbeitet: April 2015 Bonecke
 gezeichnet: April 2015 Bonecke
 PSP Nr.:
 Projekt:

FESTSTELLUNGSENTWURF

Straßenbauverwaltung Freistaat Bayern
 Staatliches Bauamt Freising

Unterlage / Blatt-Nr.: 6.2 / 3
 Höhenplan
 nördliche Rampen
 Knoten B 388
 Maßstab: 1 : 1000 / 100

St 2580 Flughafen tangente Ost
 3-streifiger Ausbau zwischen der St 2084 und der B 388
 Bau-km 0+318 bis Bau-km 4+160

aufgestellt:
 Staatliches Bauamt Freising
 Dr. Braun, Bauart
 München, den 19.05.2015

Planfestgestellt mit Beschluss der Regierung von Oberbayern
 Az: 32-4354.3-2
 München, 30.07.2016
 Guggenberger
 Oberregierungsrat